

27.02 DAY CYCLE MODEL



S&P-500: Positiver zyklischer Ausblick bis Q2 2026 erneut bestätigt

S&P-500 - 27.02 DAY CYCLE Status

- Mit dem **27.02 DC Wechsel** am **23. Sept.** wurde mit **A open = 6.692 Punkte** eine **neue Core-Formation** eröffnet – siehe Chart 1
- Bereits mit dem folgenden **27.02 DC** konnte die **Core-Formation** am **14. Nov.** mit **B close = 6.734 Punkte** positiv **finalisiert** werden.
- Damit erlaubt der neu entstandene **CYCLE 0925** bereits jetzt die **Zeitprojektion bis zur Target-Sequenz** - siehe Tabelle unten.

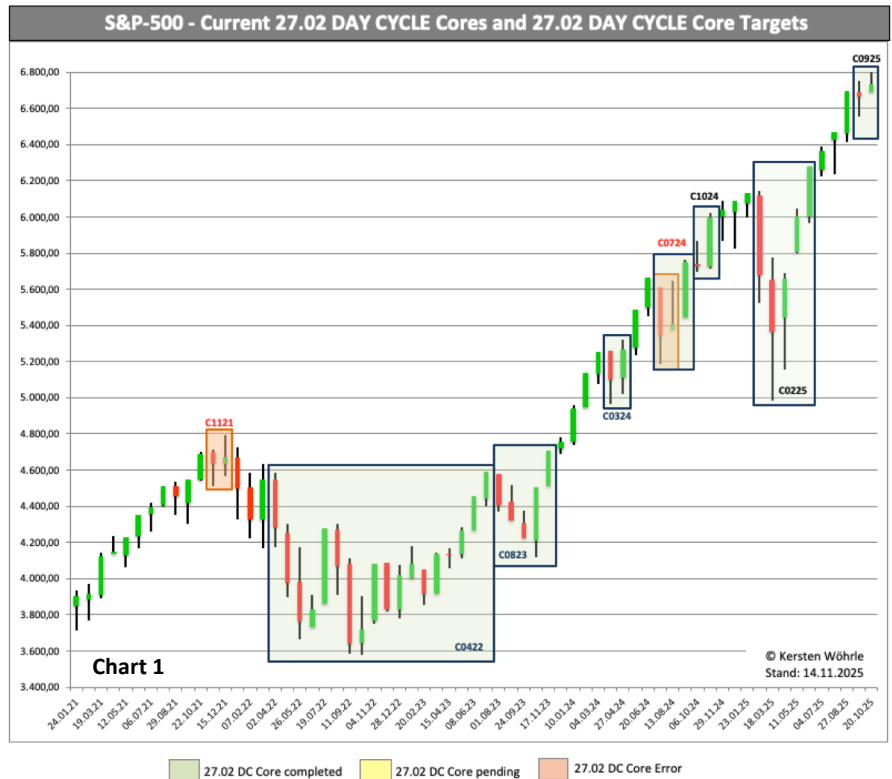

Jeder Candlestick entspricht einem 27.02 DAY CYCLE. Die Zyklus-Nummerierung ist nach dem „Geburtsmonat und Jahr“ benannt. Also der Zeit ab dem 27.02 DAY CYCLE Core Start. Jeder Zyklus wird durch die „Target-Sequenz“ finalisiert.

27.02 DAY CYCLE Core						27.02 DAY CYCLE Target Sequenz				
Cycle	n x 27.02 DC	A open	A Date	B close	B Date	-T Final	A Date + D x Pi	+T Final	Cycle Top *	Rise (%)
0515	16	2.121	16.05.15	2.173	20.07.16	25.01.2019	30.01.2019	21.02.2019	2.775	27.7%
0816	4	2.178	17.08.16	2.192	02.12.16	06.07.2017	20.07.2017	02.08.2017	2.478	13.0%
0317	2	2.379	21.03.17	2.391	13.05.17	29.08.2017	04.09.2017	25.09.2017	2.497	4.4%
0617	2	2.426	10.06.17	2.478	02.08.17	19.11.2017	24.11.2017	16.12.2017	2.676	8.0%
0817	2	2.476	03.08.17	2.497	25.09.17	12.01.2018	17.01.2018	08.02.2018	2.803	12.2%
0118	7	2.799	13.01.18	2.802	20.07.18	02.08.2019	27.08.2019	29.08.2019	2.932	4.6%
0918	8	2.897	13.09.18	2.907	16.04.19	18.07.2020	20.07.2020	14.08.2020	3.373	16.0%
0419	3	2.916	17.04.19	2.990	06.07.19	15.12.2019	24.12.2019	11.01.2020	3.265	9.2%
0719	3	2.980	07.07.19	2.985	25.09.19	05.03.2020	14.03.2020	01.04.2020	3.024	1.3%
0220	7	3.318	08.02.20	3.373	14.08.20	28.08.2021	21.09.2021	24.09.2021	4.509	33.7%
0820	2	3381	15.08.20	3.419	30.11.20	23.01.2021	29.01.2021	19.02.2021	3.907	14.3%
1020	2	3434	08.10.20	3.622	07.10.20	18.03.2021	24.03.2021	14.04.2021	4.125	13.9%
0821	2	4.514	29.08.21	4.550	21.10.21	Zeitprojektion wegen folgendem Zyklus-Error hinfällig				
1121	2	4.701	18.11.21	4.670	10.01.22	27.02 DC Core-Error am 10. Januar 2022 getriggert				
0422	18	4.548	02.04.22	4.589	31.07.23	23.05.2026	05.06.2026	19.06.2026		
0223	2	4.052	20.02.23	4.138	14.04.23	31.07.2023	06.08.2023	27.08.2023	4.589	10.9%
0423	2	4.137	15.04.23	4.268	07.06.23	23.09.2023	29.09.2023	20.10.2023	4.320	1.2%
0823	5	4.579	01.08.23	4.707	13.12.23	08.09.2024	25.09.2024	05.10.2024	5.751	22%
0324	2	5.258	31.03.24	5.268	23.05.24	08.09.2024	14.09.2024	05.10.2024	5.751	9.2%
0724	2	5.610	17.07.24	5.408	06.09.24	27.02 DC Core-Error am 6. September 2024 getriggert				
0724	3	5.610	17.07.24	5.751	05.10.24	17.03.2025	26.03.2025	13.04.2025	5.712	-0.7%
1024	2	5.738	06.10.24	5.999	28.11.24	17.03.2025	22.03.2025	13.04.2025	5.675	-5.7%
0225	5	6.118	19.02.25	6.279	03.07.25	30.03.2026	16.04.2026	26.04.2026		
0925		6.692	23.09.25	6.734	14.11.25	03.03.2026	08.03.2026	30.03.2026		

* Inside the Target-Sequenz with: -T Final, T Final or +T Final | Value all-round rounded up or down

Key Takeaways

- Mit dem neu hinzugekommenen CYCLE 0925 sind jetzt **drei aktive Zyklen** bis zur Target-Sequenz am Laufen - blau markiert in der Tabelle
- Die **Target-Sequenz** von **CYCLE 0422, CYCLE 0225 und CYCLE 0925** erstreckt sich von **März bis Juni 2026**.
- Dies deutet darauf hin, dass sich **in diesem Zeitfenster ein signifikanter Hochpunkt** ausbilden wird.

Leseempfehlung

Interstellares Objekt 3I/ATLAS mit neuer Anomalie

Beitrag von Prof. Dr. Loeb

<https://avi-loeb.medium.com/3i-atlas-is-still-a-single-body-with-a-sunward-anti-tail-after-perihelion-667fe41c0071>

Neue Studie: Nur 14 % der PCR-positiv Getesteten waren tatsächlich mit SARS-CoV-2 infiziert

<https://www.frontiersin.org/journals/epidemiology/articles/10.3389/fepid.2025.1592629/full>

Europa sieht heute aus wie das Italien der Renaissance – und das ist ein Problem

<https://www.politico.eu/article/europe-competitiveness-industry-technology/>

Über den Autor



Kersten Wöhrle, MFTA

VTAD-Mitglied seit 2015, Schwerpunkte der Finanzmarktanalysen sind:

Untersuchung der Bedeutung von Naturkonstanten, z.B. PI, Cosmic Number 137, etc.
Entwicklung und Evaluierung von 2D-Algorithmen auf Basis natürlicher Zeitordnung
Beobachtung und Auswertung von Phänomenen der Synchronizität (Pauli/Jung Konzept)
Verifizierung der Aussage-Qualität von Urzahlen und Zahlenreihen mit periodischer Wiederholung

Kontakt: kerstenwoehrle@icloud.com

Hinweis

Diese Information dient ausschließlich Informationszwecken und stellt weder eine individuelle Anlageempfehlung noch ein Angebot zum Kauf oder Verkauf von Wertpapieren oder sonstigen Finanzinstrumenten dar.

Verwendete Abkürzungen:

DC DAY CYCLE
DCM DAY CYCLE MODEL