

27.02 DAY CYCLE MODEL



Zyklus-Ausblick für den S&P-500 & Co. weiter positiv

Status

- Die Laufzeit von **CYCLE 0823** bestimmt weiterhin bis zum Erreichen der **Target Sequenz** (8. September bis 5. Oktober 2024 – Details siehe Tabelle) das **positive zyklische Bild**.
- Am **1. April** war das **Zyklusziel** des **730 DC**. Der **Ausgangspunkt** und die Geburtsstunde entspringt der **Core-Eröffnung** von **CYCLE 0422**. Gleichzeitig fand vom **31. März auf den 1. April** ein **27.02 DC Zykluswechsel** statt. **Punktgenau** wurde damit eine **konstruktive Korrektur eingeleitet** – siehe Prognose im Artikel vom 18. Februar und 1. April. ^{1) 2)}
- Im weiteren Verlauf büßte der S&P-500 bis zum Tiefpunkt 287 Punkte oder fast **5.5%** ein. Damit liegt nach den **Modell-Prämissen** eine weitere **positive Bestätigung** für die **intakte Funktion der Zeitgeometrie des 27.02 DAY CYCLE Model** vor. ³⁾
- Mit dem **27.02 DC-Abschluss** am **23. Mai** wurde die **Core-Formation** von **CYCLE 0424** **positiv finalisiert**.

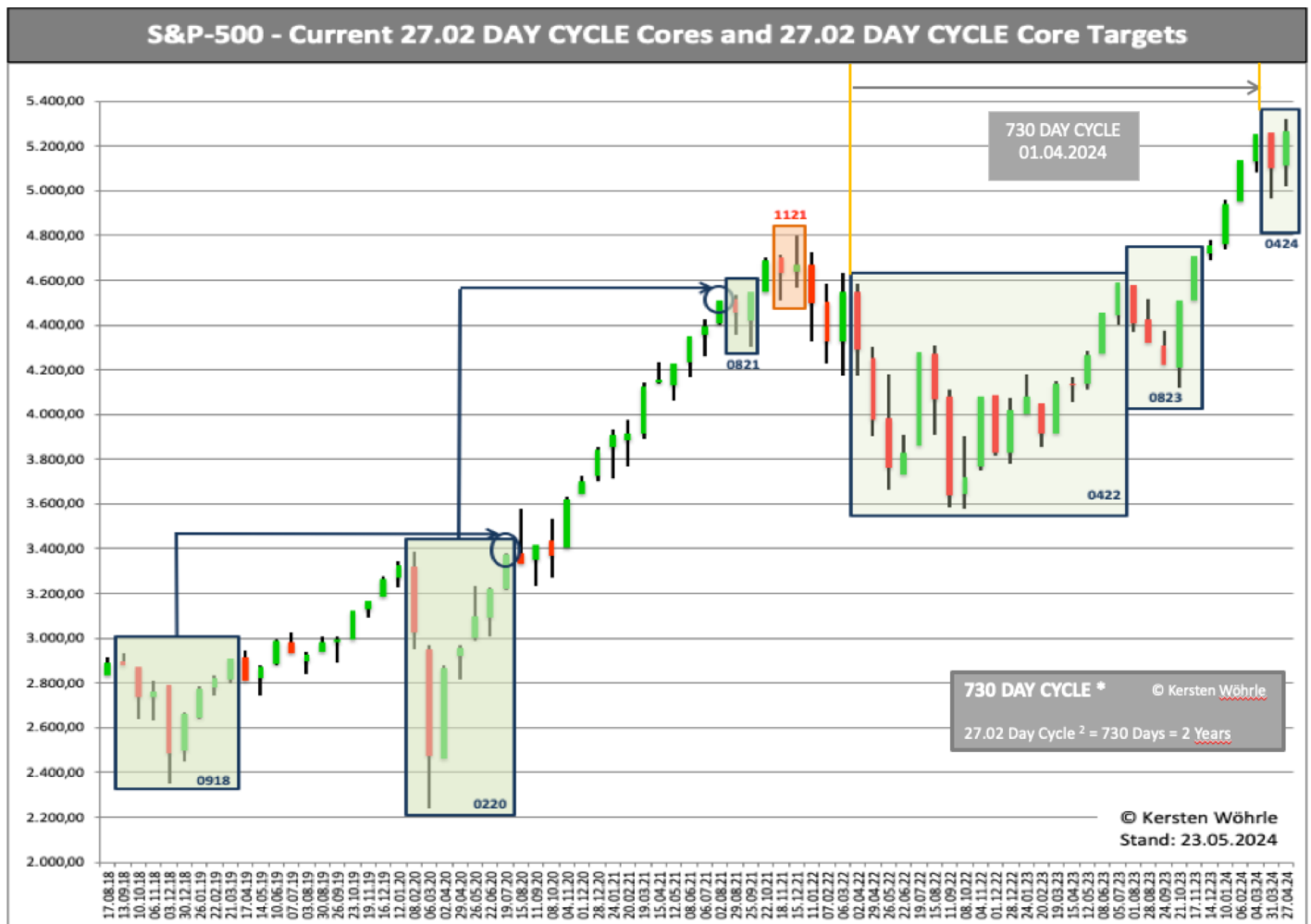

Jeder Candlestick repräsentiert ein 27.02 Day Cycle. Die Zyklus-Nummerierung wird nach dem „Geburtsmonat und Jahr“ benannt. Also der Zeit, ab dem „27.02 Day Cycle Core Start“ bis zum Abschluss durch die „Target-Sequenz“.

Tabelle 1 zeigt den aktuellen Stand und die Zusammenfassung aller 27.02 DAY CYCLE seit Mitte 2015. **Blau** markiert sind die **aktiven CYCLES** mit der **Angabe der Target-Sequenz**.

27.02 DAY CYCLE Core						27.02 DAY CYCLE Target Sequenz				
Cycle	n x 27.02 DC	A open	A Date	B close	B Date	-T Final	A Date + D x Pi	+T Final	Cycle Top *	Rise (%)
0515	16	2.121	16.05.15	2.173	20.07.16	25.01.2019	30.01.2019	21.02.2019	2.775	27.7%
0816	4	2.178	17.08.16	2.192	02.12.16	06.07.2017	20.07.2017	02.08.2017	2.478	13.0%
0317	2	2.379	21.03.17	2.391	13.05.17	29.08.2017	04.09.2017	25.09.2017	2.497	4.4%
0617	2	2.426	10.06.17	2.478	02.08.17	19.11.2017	24.11.2017	16.12.2017	2.676	8.0%
0817	2	2.476	03.08.17	2.497	25.09.17	12.01.2018	17.01.2018	08.02.2018	2.803	12.2%
0118	7	2.799	13.01.18	2.802	20.07.18	02.08.2019	27.08.2019	29.08.2019	2.932	4.6%
0918	8	2.897	13.09.18	2.907	16.04.19	18.07.2020	20.07.2020	14.08.2020	3.373	16.0%
0419	3	2.916	17.04.19	2.990	06.07.19	15.12.2019	24.12.2019	11.01.2020	3.265	9.2%
0719	3	2.980	07.07.19	2.985	25.09.19	05.03.2020	14.03.2020	01.04.2020	3.024	1.3%
0220	7	3.318	08.02.20	3.373	14.08.20	28.08.2021	21.09.2021	24.09.2021	4.509	33.7%
0820	2	3381	15.08.20	3.419	30.11.20	23.01.2021	29.01.2021	19.02.2021	3.907	14.3%
1020	2	3434	08.10.20	3.622	07.10.20	18.03.2021	24.03.2021	14.04.2021	4.125	13,9%
0821	2	4.514	29.08.21	4.550	21.10.21	Zeitprojektion wegen folgendem Zyklus-Error hinfällig				
1121	2	4.701	18.11.21	4.670	10.01.22	27.02 DC Core-Error am 10. Januar 2022 getriggert				
0422	18	4.548	02.04.22	4.589	31.07.23	23.05.2026	05.06.2026	19.06.2026		
0822	11	4.269	15.08.22	4.268	07.06.23	27.02 DC Core-Error am 7. Juni 2023 getriggert => Fehlsignal				
1222	3	4.087	01.12.22	4.079	19.02.23	27.02 DC Core-Error am 17. Februar 2023 getriggert				
0223	2	4.052	20.02.23	4.138	14.04.23	31.07.2023	06.08.2023	27.08.2023	4.589	10.9%
0423	2	4.137	15.04.23	4.268	07.06.23	23.09.2023	29.09.2023	20.10.2023	4.320	1.2%
0823	5	4.579	01.08.23	4.707	13.12.23	08.09.2024	25.09.2024	05.10.2024		
0424		5.258	31.03.24	5.268	23.05.24	08.09.2024	14.09.2024	05.10.2024		

* Inside the Target-Sequenz with: -T Final, T Final or +T Final | Value all-round rounded up or down

Ausblick

Nach der **positiven Core-Finalisierung** von **CYCLE 0424** und der nun vorliegenden **multiplen Target-Sequenz** für das **Zeitfenster vom 8. September bis 5. Oktober**, darf von der **Fortsetzung im Boom-Modus** ausgegangen werden. Besondere Kurszuwächse sind bis dahin jedoch eher unwahrscheinlich. Das **maximale mögliche Kursziel** dürfte im **Bereich von 5.500 Punkten** liegen.

Lese-Empfehlung

UNIT Ecosystem: Das angedachte BRICS-Währungssystem

<https://www.konjunktion.info/2024/05/unit-ecosystem-das-angedachte-brics-waehrungssystem-mit-40-iger-golddeckung/>

Über den Autor



Kersten Wöhrle, MFTA

VTAD-Mitglied seit 2015, Schwerpunkte der Finanzmarktanalysen sind:

Untersuchung der Bedeutung von Naturkonstanten, z.B. PI, Cosmic Number 137, etc.
 Entwicklung und Evaluierung von 2D-Algorithmen auf Basis natürlicher Zeitordnung
 Beobachtung und Auswertung von Phänomenen der Synchronizität (Pauli/Jung Konzept)
 Verifizierung der Aussage-Qualität von Urzahlen und Zahlenreihen mit periodischer Wiederholung

Kontakt: kerstenwoehrle@icloud.com

Hinweis

Diese Information dient ausschließlich Informationszwecken und stellt weder eine individuelle Anlageempfehlung noch ein Angebot zum Kauf oder Verkauf von Wertpapieren oder sonstigen Finanzinstrumenten dar.

Endnoten:

- 1) 27.02 DC - Zyklus-Derivate und ihre Bedeutung für die Aktien-Indizes
<https://www.vtad.de/27-02-day-cycle-zyklus-derivate-und-ihre-bedeutung-fuer-die-aktien-indizes/>
- 2) 27.02 DAY CYCLE MODEL: Erstes S&P-500 Zyklusziel in 2024 am 1. April erreicht
<https://www.vtad.de/27-02-day-cycle-model-erstes-sp-500-zyklusziel-in-2024-am-1-april-erreicht/>
- 3) 27.02 DAY CYCLE MODEL
https://ifta.org/public/files/journal/d_ifta_journal_20.pdf

Abk. DC = DAY CYCLE